

**PROGRAMA RETOS DE LA SOCIEDAD
MINISTERIO DE ECONOMÍA Y COMPETITIVIDAD
2017-2019**

EFFECTO BARRIO
**EL IMPACTO SOCIAL DE LA SEGREGACIÓN RESIDENCIAL EN LAS
CIUDADES IBÉRICAS**

Jornada de presentación y debate de la investigación
Universitat Autònoma de Barcelona
4 de abril 2019

Oriol Nel·lo
Departament de Geografia
Universitat Autònoma de Barcelona

INTRODUCCIÓN A LA JORNADA

1. PRO-MEMORIA: LOS OBJETIVOS DEL PROYECTO
2. ÁMBITO DE ESTUDIO
3. EL EQUIPO DE INVESTIGACIÓN
4. TEMÁTICAS Y METODOLOGÍA PROPUESTA
5. RESULTADOS ALCANZADOS Y PRODUCTOS
6. PROPUESTA DE DESARROLLO DE LA JORNADA

PRO-MEMORIA: LOS OBJETIVOS DEL PROYECTO

El proyecto de investigación “Efecto Barrio” se propone alcanzar los objetivos siguientes:

1. Ofrecer una panorámica de las dinámicas de segregación residencial y su plasmación en las principales áreas metropolitanas ibéricas
2. Analizar el impacto de la segregación residencial sobre las condiciones de vida de la población
3. Explorar los efectos de la segregación residencial sobre la dotación de recursos de las administraciones públicas, las dotaciones de equipamientos y servicios, la capacidad de organización de la ciudadanía, así como sus actitudes políticas
4. Proveer reflexiones acerca de las políticas públicas y la acción ciudadana necesaria para hacer frente a los efectos negativos de la segregación residencial

ÁMBITO TERRITORIAL

La investigación se centra en el estudio de las áreas metropolitanas de:

- .Barcelona
- .Bilbao
- .Lisboa
- .Madrid
- .Sevilla
- .Valencia



EQUIPO DE INVESTIGACIÓN

BARCELONA

Ismael Blanco, Institut de Govern i Polítiques Públiques, UAB

Joan Checa, Departament de Geografia UAB

Helena Cruz, Institut d'Estudis Regionals i Metropolitans de Barcelona

Carles Donat, Institut d'Estudis Regionals i Metropolitans de Barcelona

Aina Gomà, Departament de Geografia, UAB

Ricard Gomà Institut d'Estudis Regionals i Metropolitans de Barcelona

Joan López, Àrea Metropolitana de Barcelona i Departament de Geografia UAB

Joel Muñoz, Departament de Geografia de la UAB

Oriol Nel-lo, Departament de Geografia UAB

Míriam Robles, Departament de Geografia UAB

BILBAO

Itziar Aguado, Departamento de Geografía, Prehistoria y Arqueología, Universidad del País Vasco

RESUMEN:

19 INVESTIGADORES

6 CIUDADES

5 DISCIPLINAS: ARQUITECTURA, CIÈNCIA POLÍTICA, ECONOMÍA, GEOGRAFÍA, SOCIOLOGÍA

LISBOA

Gonçalo Antunes, Departamento de Geografia e Planeamento Regional, Universidade Nova de Lisboa

João Seixas, Departamento de Geografia e Planeamento Regional, Universidade Nova de Lisboa

MADRID

Marta Domínguez Pérez, Departamento de Sociología Aplicada, Universidad Complutense de Madrid

Juanjo Michelini, Departamento de Geografía Universidad Complutense de Madrid

Pedro Uceda Navas, Departamento de Sociología Aplicada, Universidad Complutense de Madrid

SEVILLA

Marian Huete Departamento de Sociología, Universidad Pablo de Olavide

Rocío Muñoz Moreno, Departamento de Sociología, Universidad Pablo de Olavide

VALÈNCIA

Lluís del Romero, Departamento de Geografía, Universidad de Valencia.

TEMÁTICAS Y METODOLOGÍA PROPUESTA

PLANTEAMIENTO INICIAL

AM	EFECTOS					POLÍTICAS			
	Vivienda	Salud	Educación	Energía	Juventud	Recursos	Servicios	Innovación	Voto
Barcelona									
Bilbao									
Lisboa									
Madrid									
Sevilla									
Valencia									

APLICACIÓN PRÁCTICA

5 ESTUDIOS TEMÁTICOS SOBRE LOS EFECTOS: VIVIENDA, SALUD, EDUCACIÓN, ENERGÍA Y JUVENTUD

4 ESTUDIOS TEMÁTICOS SOBRE LAS POLÍTICAS: RECURSOS, SERVICIOS, INNOVACIÓN Y ACTITUDES

6 MONOGRAFÍAS METROPOLITANAS: BARCELONA, BILBAO, LISBOA, MADRID, SEVILLA Y VALENCIA

RESULTADOS ALCANZADOS Y PRODUCTOS

Primera parte. SEGREGACIÓN URBANA, CONDICIONES DE VIDA Y DERECHO A LA CIUDAD

1. **Vivienda. El filtro principal: acceso a la vivienda y segregación residencial. Carles Donat**
2. **Educación. Segregados en la ciudad, separados en la escuela. Joel Muñoz, Departament de Geografia de la UAB**
3. **Energía. Segregación urbana, eficiencia y servidumbres energéticas. Joan López, Joan Checa y Karen Prádenas**
4. **Salud. Salud mental, esperanza de vida y segregación residencial. Míriam Robles**
5. **Juventud. Segregación residencial y condiciones de vida de la población joven. Aina Gomà y Oriol Nel·lo**

RESULTADOS ALCANZADOS Y PRODUCTOS

Segunda parte. SEGREGACIÓN URBANA, RECURSOS, ASOCIACIONISMO Y COMPORTAMIENTOS POLÍTICOS

6. Recursos públicos. Segregación residencial y recursos municipales. Carles Donat y Oriol Nel·lo
7. Innovación social. Asociacionismo ciudadano, capital social y segregación urbana. Helena Cruz, Ricard Gomà y Ismael Blanco
8. Actitudes políticas. La geografía del descontento: segregación residencial, actitudes políticas y comportamiento electoral. Aina Gomà y Oriol Nel·lo

RESULTADOS ALCANZADOS Y PRODUCTOS

Tercera parte. LA SEGREGACIÓN URBANA EN LAS GRANDES METRÓPOLIS IBÉRICAS

9. La segregación urbana y sus efectos en la región metropolitana de Barcelona, Oriol Nel·lo
10. La segregación urbana y sus efectos en el Madrid metropolitano. Juanjo Michelini, Marta Domínguez Pérez y Pedro Uceda Navas
11. La segregación urbana y sus efectos en el Área Metropolitana de Lisboa. João Seixas y Gonçalo Antunes,
12. La segregación urbana y sus efectos en el Área metropolitana de Sevilla. Marian Huete y Rocío Muñoz Moreno
13. La segregación urbana y sus efectos en el Área metropolitana de Valencia. Lluís del Romero
14. La segregación urbana y sus efectos en el País Vasco. Itziar Aguado

PROPUESTA DE DESARROLLO DE LA JORNADA

PRIMERA SESIÓN: SEGREGACIÓN RESIDENCIAL Y CONDICIONES DE VIDA

09.30 Segregación. O. Nel-lo

09.45. Vivienda. C. Donat

10.00 Educación . J. Muñoz

10.15 Salud. Míriam Robles

10.30 Juventud. A. Gomà,

10.45 Debate

11.30 Pausa

SEGUNDA SESIÓN: ASOCIACIONISMO, POLÍTICAS Y ACTITUDES POLÍTICAS

12.00 Recursos públicos. C. Donat,

12.20 Innovación social. H. Cruz, , R. Gomà

12:40 Actitudes políticas. A. Gomà y O. Nel-lo,

13:00 Debate

13.30 Pausa Almuerzo

TERCERA SESIÓN: LA SEGREGACIÓN URBANA Y SUS EFECTOS EN LAS GRANDES METRÓPOLIS IBÉRICAS

14:30 Energía. J. López, y J. Checa,

15:00 Lisboa. João Seixas y Gonçalo Antunes

15:30 Sevilla. Marian Huete

16:00 Valencia. Lluís del Romero

16:30 I.Aguado

17.00 Debate y conclusiones

17:30 Fin de jornada

**PROGRAMA RETOS DE LA SOCIEDAD
MINISTERIO DE ECONOMÍA Y COMPETITIVIDAD 2017-2019**

EFFECTO BARRIO

EL IMPACTO SOCIAL DE LA SEGREGACIÓN RESIDENCIAL EN LAS CIUDADES IBÉRICAS

Jornada de presentación y debate de la investigación

Universitat Autònoma de Barcelona, 4 de abril 2019

**EL CONOCIMIENTO ESTADÍSTICO DE LA SEGREGACIÓN
BASES PARA EL ESTUDIO DE SUS EFECTOS**

Oriol Nel·lo

Departament de Geografia

Universitat Autònoma de Barcelona

LA DESIGUALDAD SOCIAL EN LA CIUDAD: LA SEGREGACIÓN URBANA

A. La segregación es el fenómeno a través del cual los grupos sociales tienden a separarse entre sí en el espacio urbano según su nivel de renta.

B. La capacidad de elegir lugar de residencia una función de:

- La renta disponible de las personas y las familias
- El precio del suelo y la vivienda

C. Los grupos sociales con mayor nivel de renta tienen más capacidad de elegir lugar de residencia mientras el resto se ve relegado donde los precios son más bajos

D. Por ello podemos concluir que la segregación urbana constituye una plasmación espacial de las desigualdades sociales.

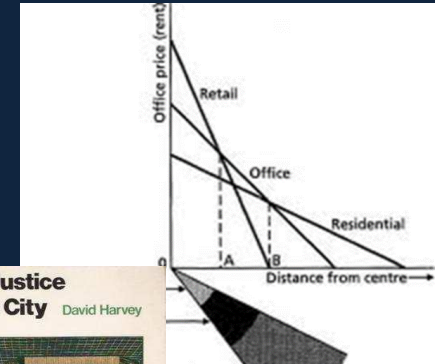

Social Justice and the City David Harvey

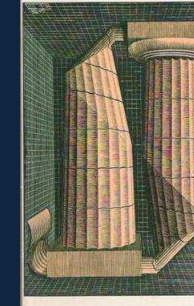

Marco Oberti
Edmond Préteceille

La ségrégation urbaine



Seeking
Spatial
Justice

EDWARD W.
SOJA

LAS DIFICULTADES EN EL CONOCIMIENTO ESTADÍSTICO DE LA SEGREGACIÓN

.Los métodos para el conocimiento de la renta de la población residente en el territorio:

- a) Renta fiscalmente declarada
- b) Renta declarada a través de encuesta
- c) Estimación de la renta a través del consumo
- d) Estimación a través de variables socioeconómicas y urbanas

.Fuentes utilizadas en los estudios temáticos de “Efecto Barrio”

- a) Índice de segregación de las secciones censales (*Barrios y crisis*)
- b) Vulnerabilidad de los barrios del AMB (IERMB)
- c) Estimación de la renta de los barrios de Barcelona (Ajunt. BCN)

LA MEDIDA DE LA SEGREGACIÓN Y SUS DIFICULTADES

Medida de la segregación a partir de 4 variables:

- % Población extranjera
- % Población en situación de paro
- Superficie media del hogar
- Valor catastral medio

Tratamiento territorial por:

- Secciones censales (5.000 para el conjunto de Cataluña)
- Siete ámbitos territoriales



Éric Maurin
Le ghetto français
Enquête sur le séparatisme social

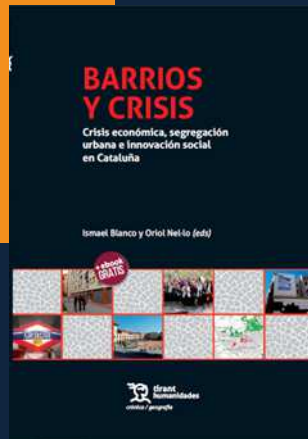

ÀMBIT CATALUNYA, % ESTRANGERS, %SECCIONS, 2011, 2011

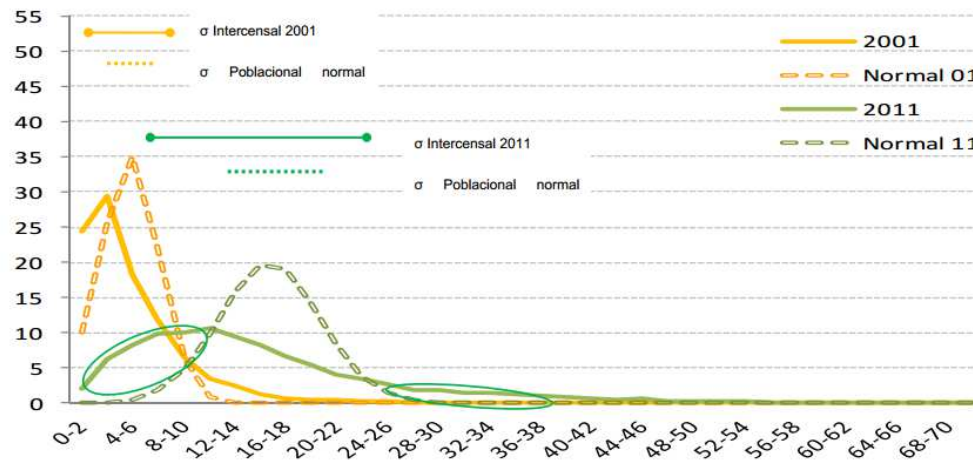

La segregació residencial a Catalunya

	Seccions censals						Població en seccions censals					
	2001		2012		Creix. 2001-2012		2001		2012		Creix. 2001-2012	
	Abs.	Rel.	Abs.	Rel.	Abs.	Rel.	Abs.	Rel.	Abs.	Rel.	Abs.	Rel.
Vulnerables	240	4,6%	484	8,9%	244	101,7%	263.714	4,2%	676.459	8,9%	412745	156,5%
Benestants	161	3,1%	586	10,8%	425	264,0%	166.122	2,6%	620.259	8,2%	454137	273,4%
Total seg. extrema	401	7,7%	1.070	19,2%	669	166,8%	429.836	6,8%	1.296.718	17,1%	866.882	201,7%

Font: recerca *Barris i Crisi* (Blanco i Nel·lo, 2018)

Sense segregació extrema: 4359 seccions censals i 6.386.428 residents

- Increment segregació urbana 2001-2012
- Dades 2012: 676.459 persones barris vulnerables , 620.259 persones barris benestants
- Afecta al conjunt del territori català

LA PLASMACIÓN TERRITORIAL DE LA SEGREGACIÓN REGIÓN METROPOLITANA DE BARCELONA

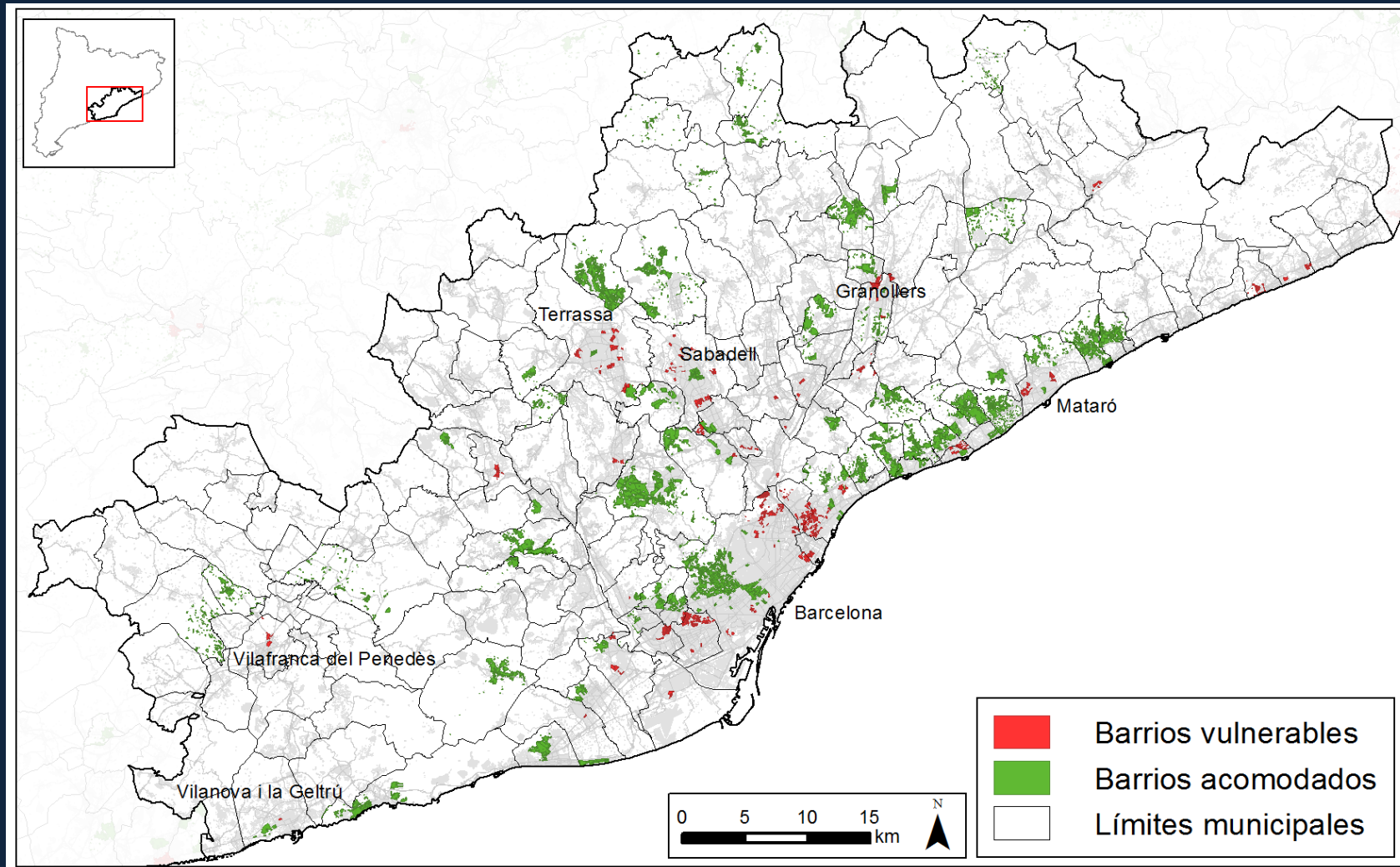

LA PLASMACIÓN TERRITORIAL DE LA SEGREGACIÓN LA CONURBACIÓN CENTRAL

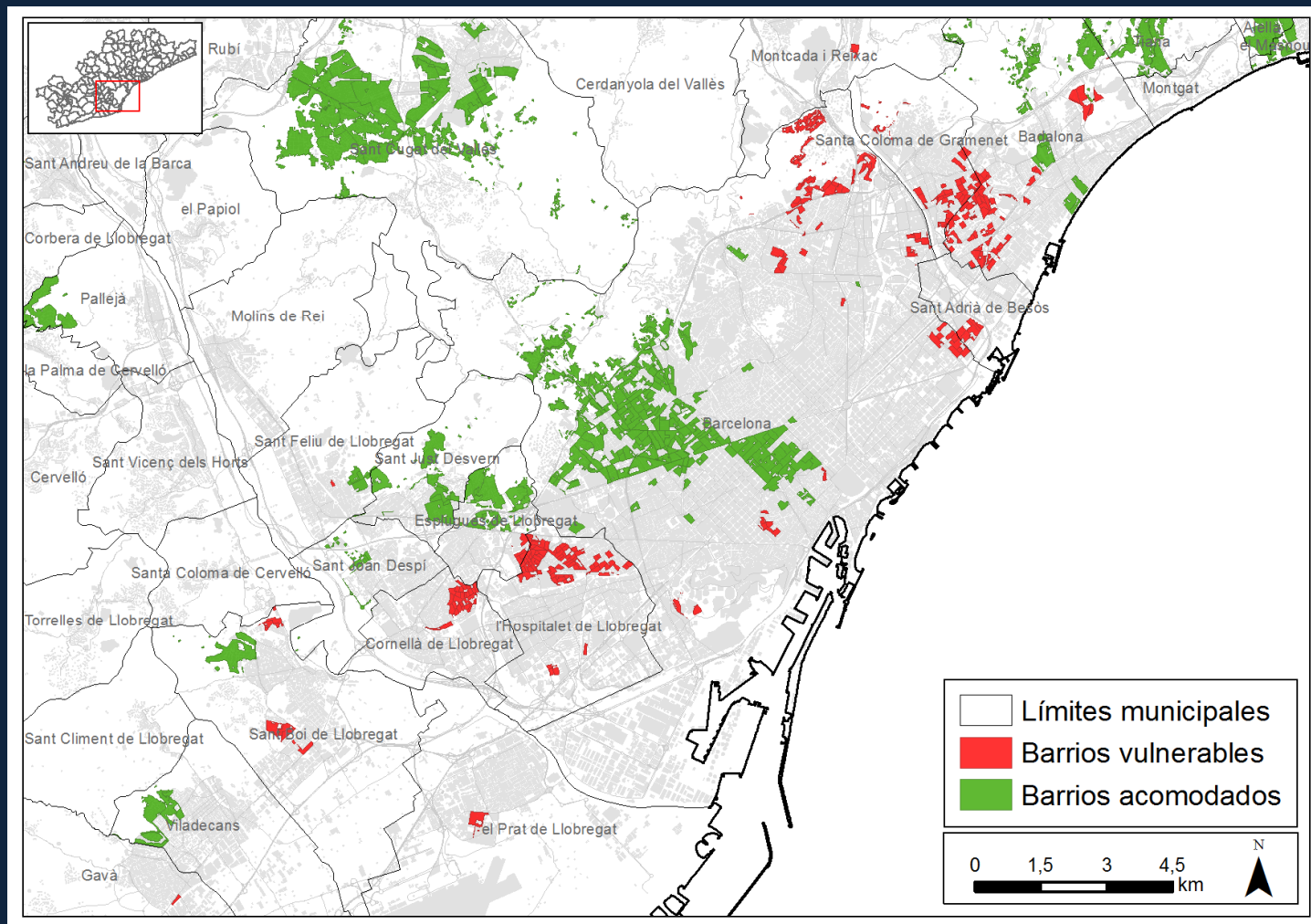

LA PLASMACIÓN TERRITORIAL DE LA SEGREGACIÓ EL VALLÈS

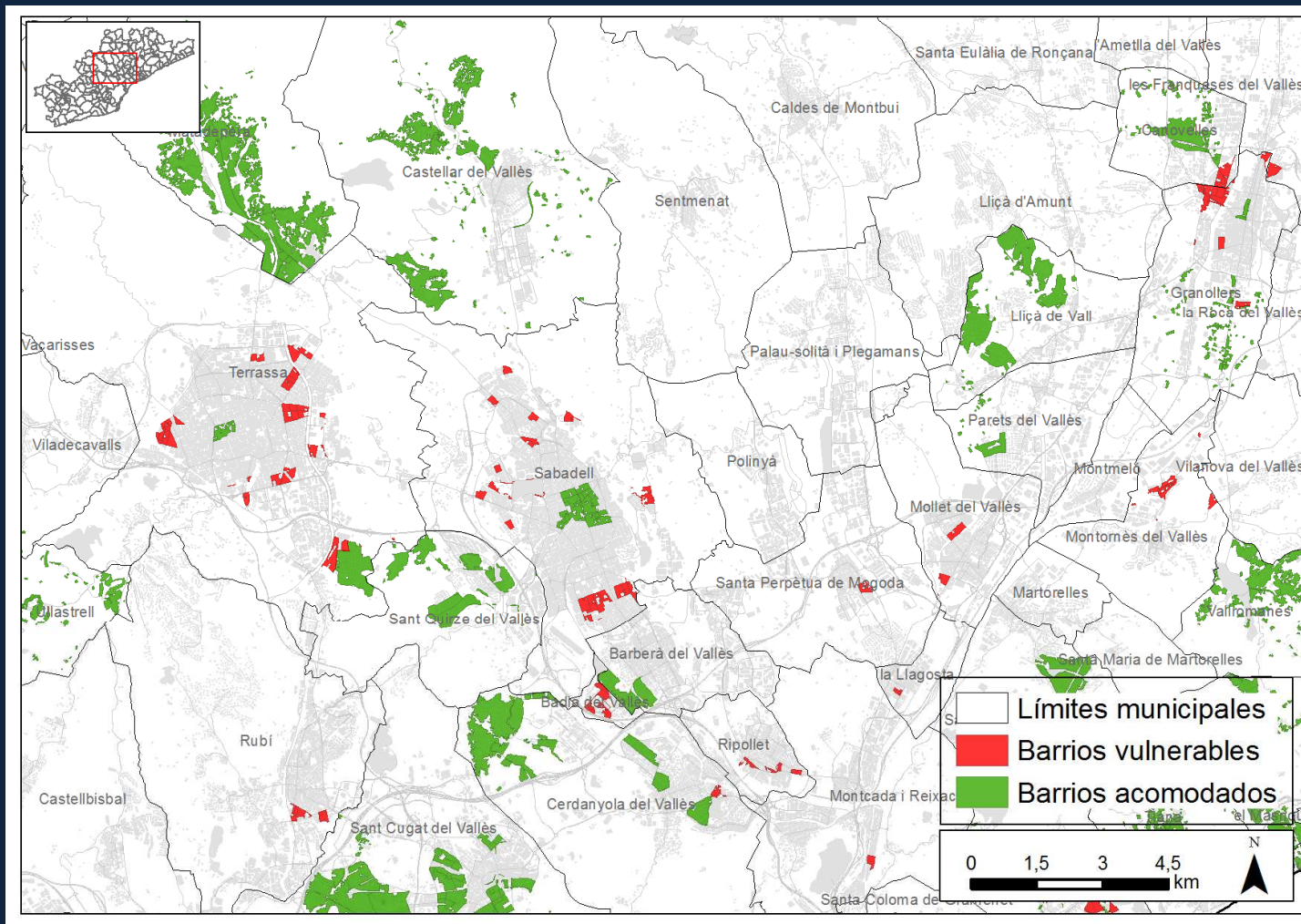

INDICE DE VULNERABILIDAD URBANA IERMB

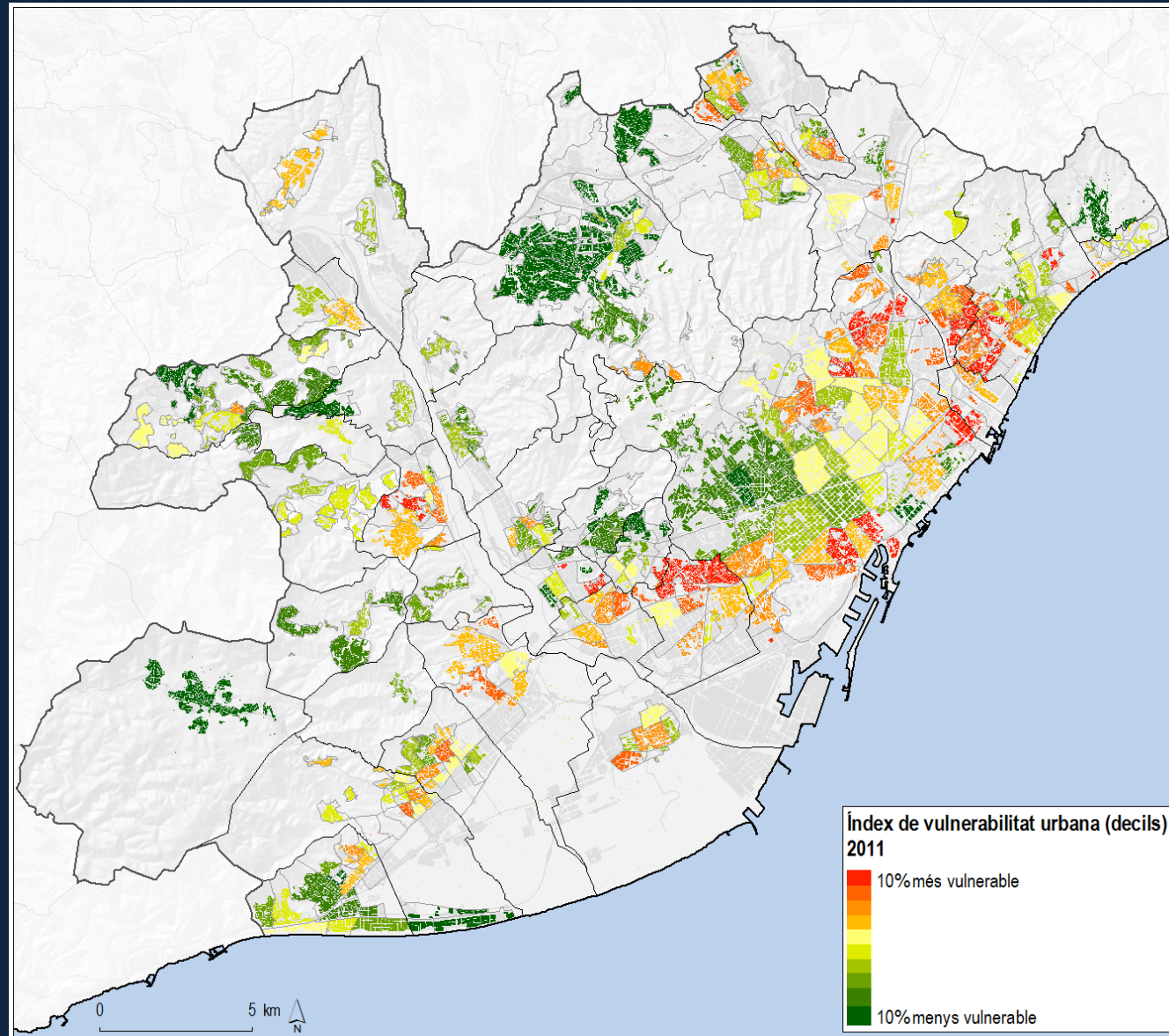

ESTIMACIÓN DE LA RENTA FAMILIAR DISPONIBLE BARRIOS DE BARCELONA

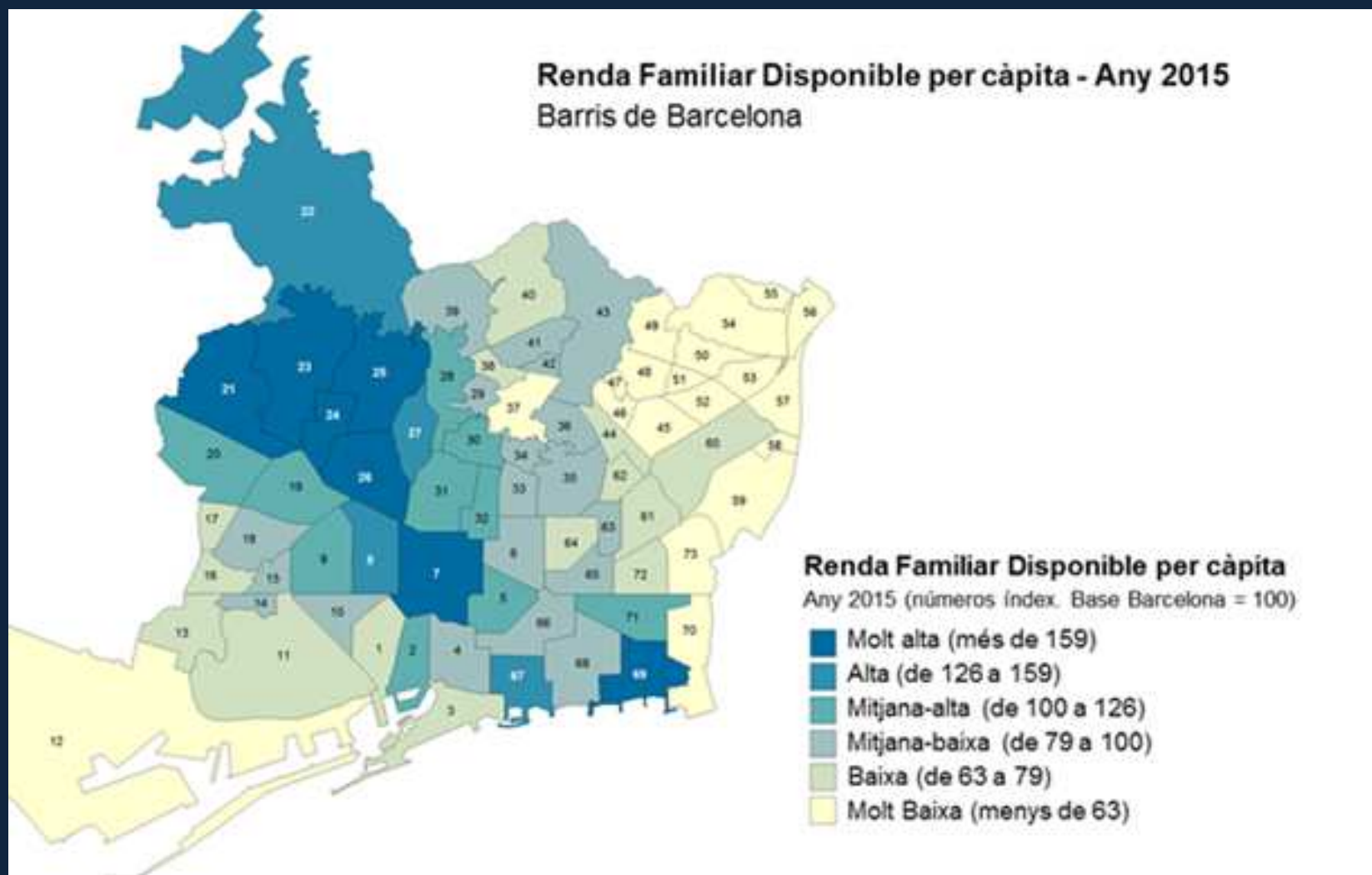

RASGOS FUNDAMENTALES DE LA SEGREGACIÓN URBANA

1. El carácter estructural de fenómeno, que antecede claramente la crisis económica.
2. La tendencia a la acentuación de la separación de los grupos sociales sobre el territorio.
3. La propensión de segregarse tanto de los grupos más desfavorecidos como de los más acomodados
4. La escala metropolitana del fenómeno.
5. La coherencia y la cohesión territorial de la segregación



SEGREGACIÓN Y ÁREAS DEGRADADAS

La tipología de los barrios donde se concentran los mayores problemas

1. Los núcleos antiguos y los centros históricos (Canyeret, Lleida)



2. Los polígonos de vivienda de los años sesenta y setenta (La Florida, l'Hospitalet)



3. Los barrios de urbanización marginal (Trinitat Vella, Barcelona)



Muchas gracias por vuestra atención

Oriol Nello

Departament de Geografia

Universitat Autònoma de Barcelona

08193 Bellaterra (Cerdanyola del Vallès) Spain

oriol.nello@uab.cat